

**Objet** : Création d'une RMZ (zone à utilisation obligatoire de radio) à titre temporaire sur l'aérodrome de Angers Marcé (LFJR), au profit de l'AFIS

**En vigueur** : Du 18 avril 2019 au 25 mars 2020

**Lieu** : FIR : Brest LFRR - AD : Angers Marcé LFJR

Dans le cadre d'une expérimentation en remplacement de la zone réglementée LF-R 28, création d'une RMZ pour protéger la circulation d'aérodrome d'Angers Marcé pendant les horaires AFIS.

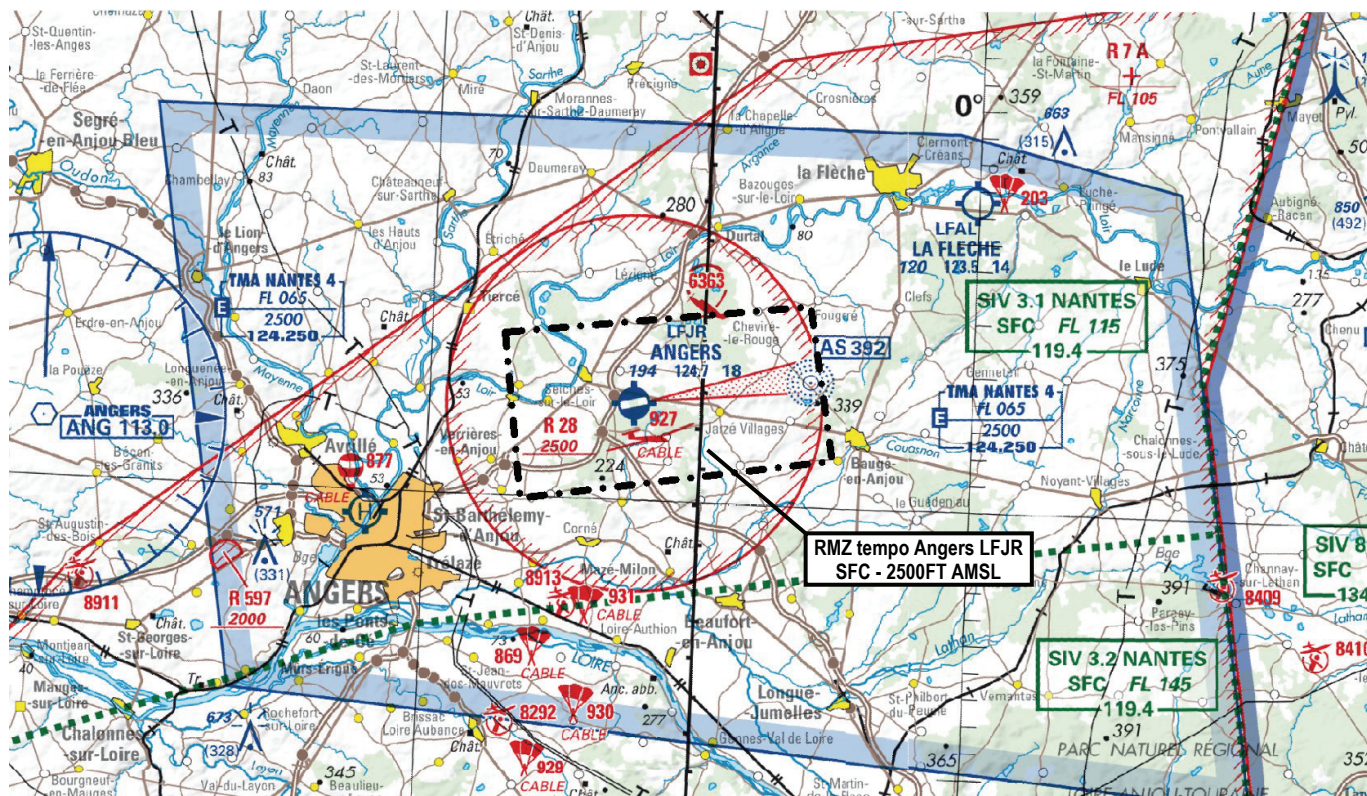

Extrait carte IGN au 1 : 500 000 édition 2019

<b>ACTIVITÉ</b>
Circulation et procédures d'aérodrome
<b>DATES ET HEURES D'ACTIVITÉ</b>
Active pendant les horaires AFIS (cf. AD 2.3 LFJR)
<b>INFORMATION DES USAGERS</b>
Activité connue de :
ANGERS INFO : 124.700 MHz
NANTES INFO : 119.400 MHz
<b>STATUT et SERVICES RENDUS</b>
Lorsque la RMZ est active, les services rendus sont ceux de la classe G (information de vol et alerte) et sont rendus par ANGERS INFO. Pendant l'expérimentation, la zone réglementée LF-R 28 ne sera pas activée.
<b>CONDITIONS DE PENETRATION</b>
CAG/CAM : contact radio obligatoire
<b>ORGANISME A CONTACTER</b>
ANGERS INFO 124.700 MHz

**LIMITES LATERALES ET VERTICALES**

47°36'04.00" N,000°25'56.00" W  
47°29'55.00" N,000°24'45.00" W  
47°31'46.00" N,000°07'39.00" W  
47°37'29.00" N,000°09'09.00" W  
47°36'04.00" N,000°25'56.00" W

SFC / 2500 FT AMSL